

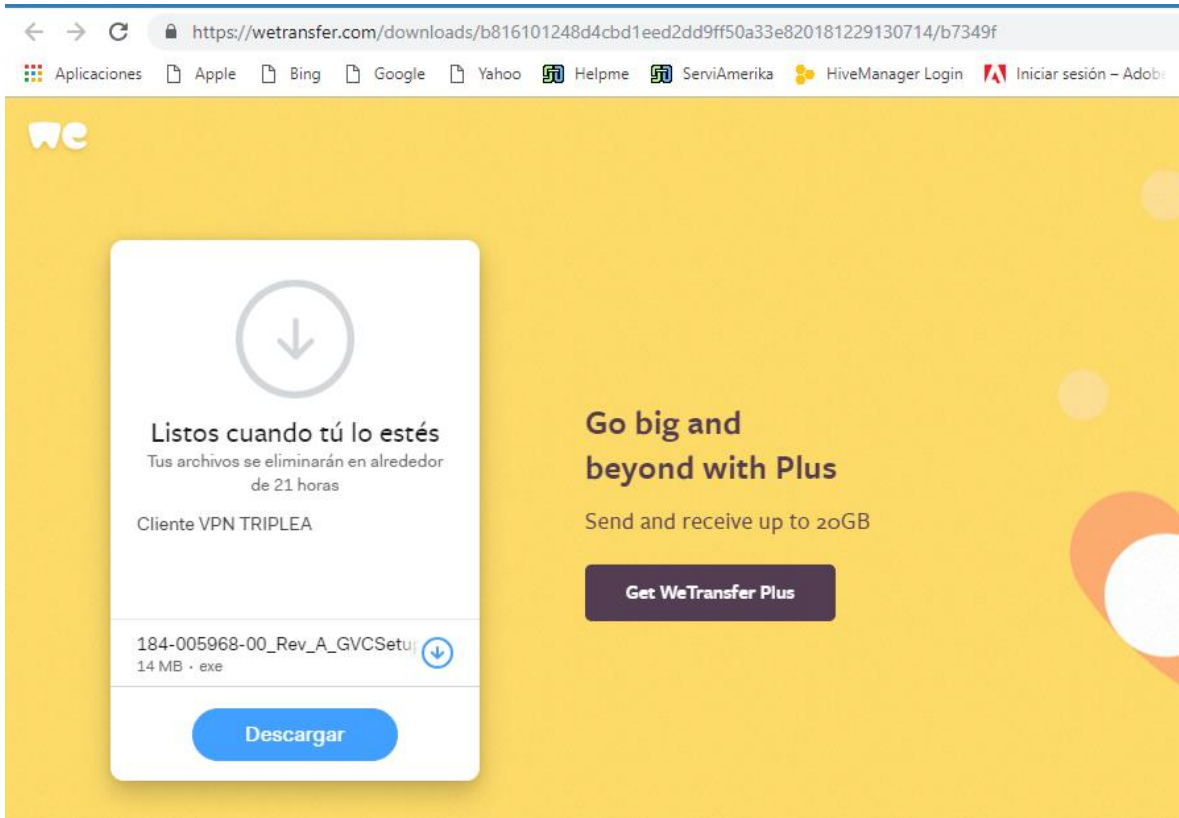

Conexión VPN a Triple A

El primer paso es descargar el Software SonicWall Global, el cual les permitirá conectarse a la VPN de Triple A, el software lo descargan a través del siguiente enlace <https://we.tl/t-s2SUtfPORF>

Copiar y pegar el enlace en su navegador.



Una vez descargado el archivo enviado a través de WeTransfer, usted deberá instalar el aplicativo, para lo cual debe ejecutar el archivo descargado con nombre: **184-005968-00_Rev_A_GVCSetup64.exe**

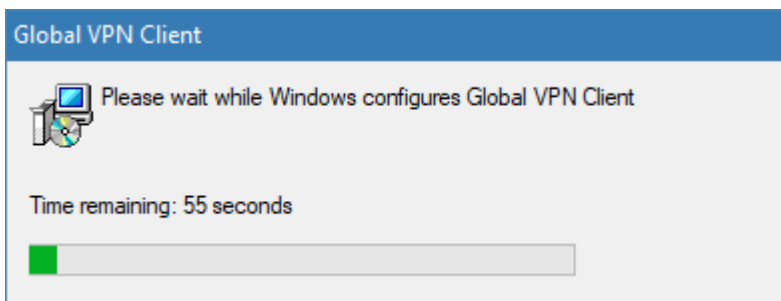



Aparecerá la siguiente ventana, presionamos el botón "Next"

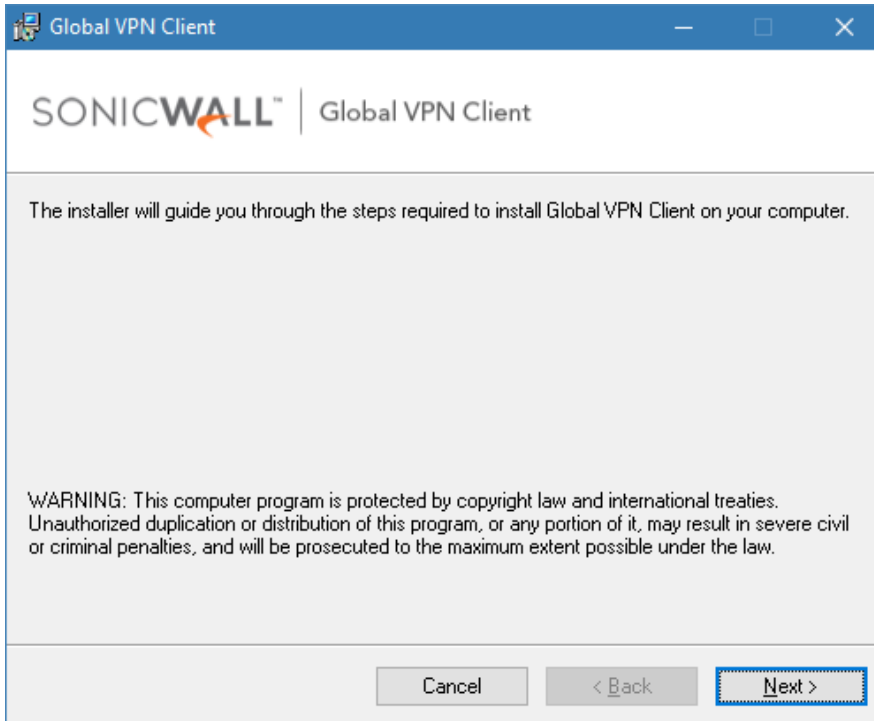

Posteriormente, se escoge la opción "I Agree" y presionar el botón "Next"

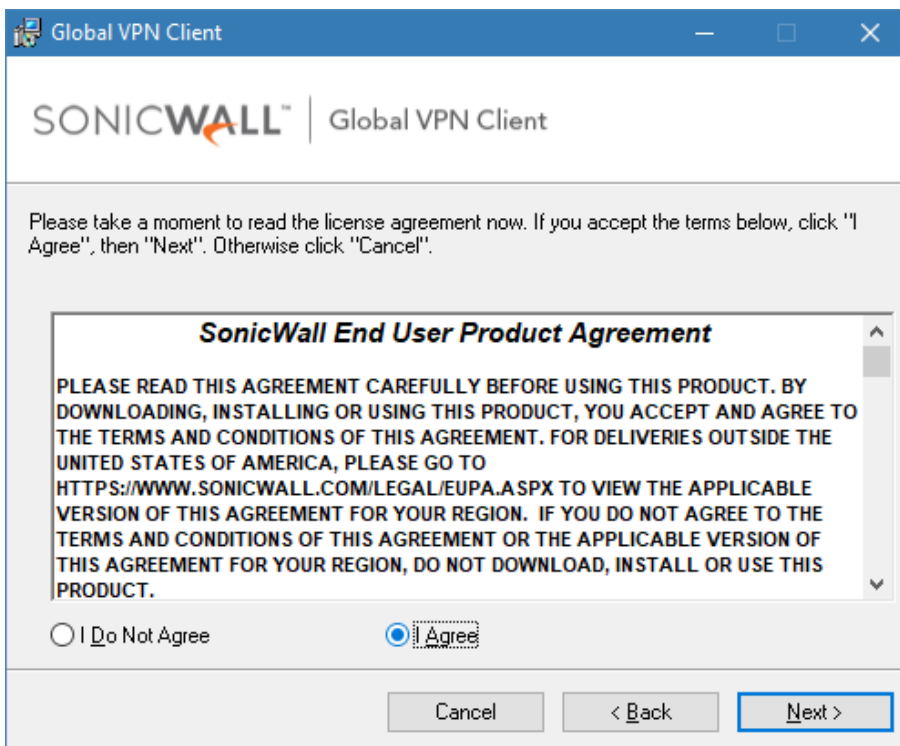



Se toma la ruta o carpeta que arroja el instalador por defecto y se presiona la opción “Next”

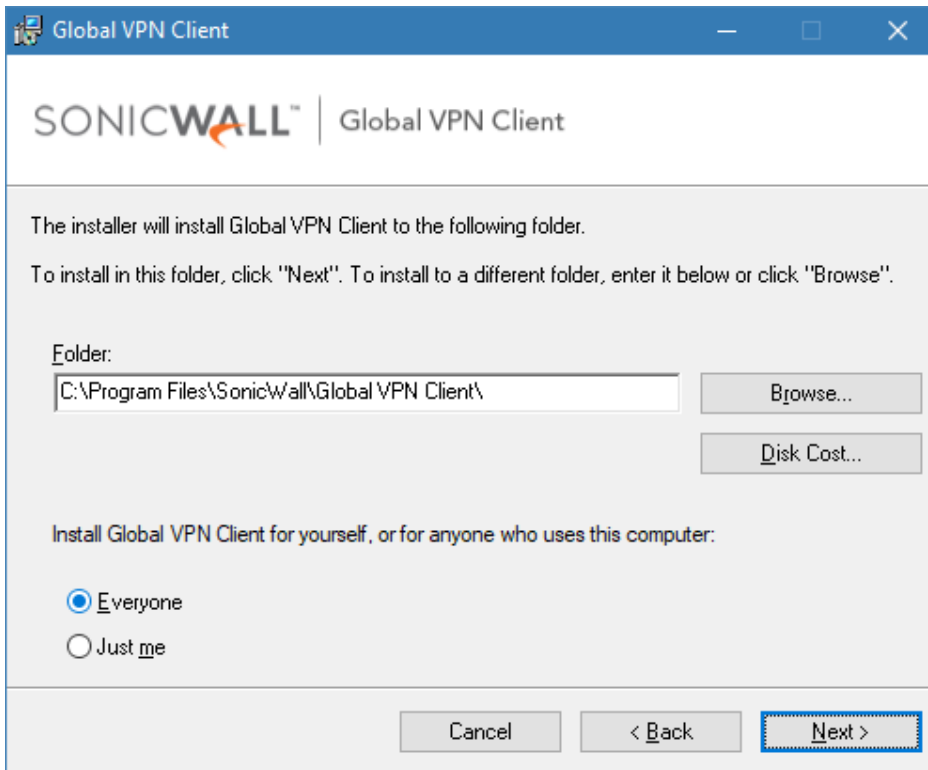

En esta ventana presionamos nuevamente el botón “Next” para confirmar la instalación

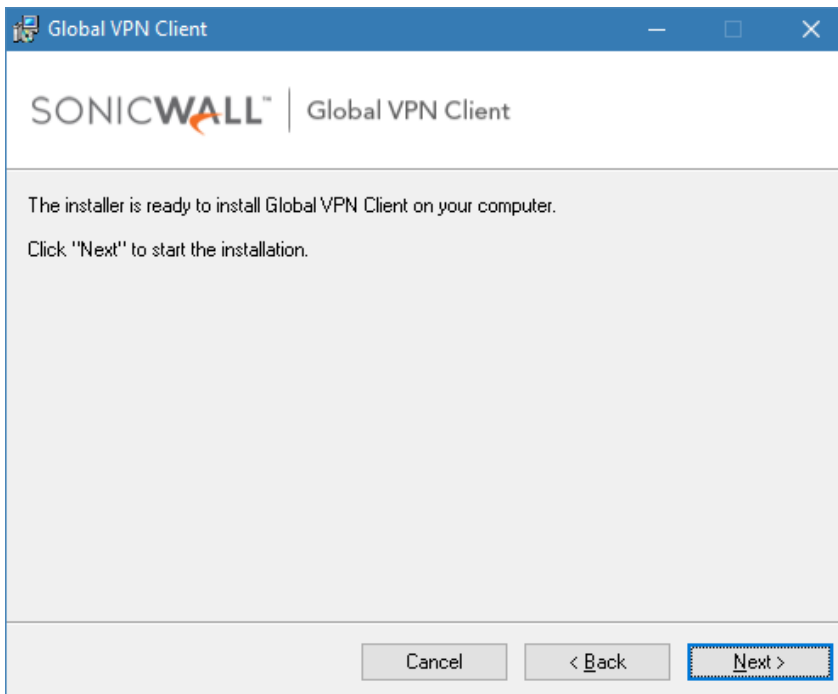



Esperamos unos minutos mientras que el software se instala

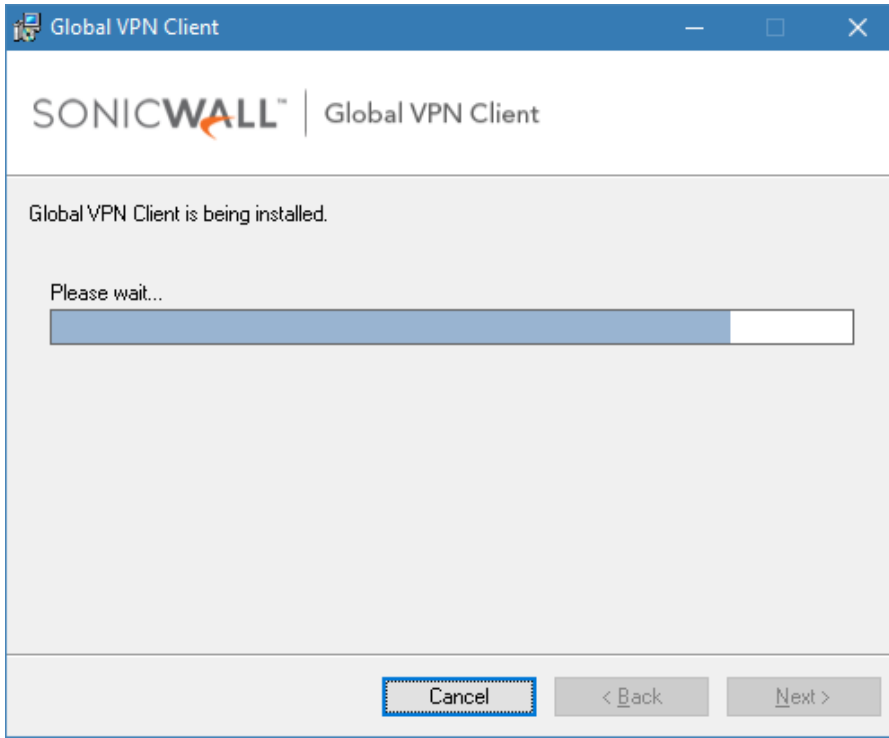

Finalmente en esta ventana opción presionamos “Close”, con lo cual ya queda instalado el Global VPN Client

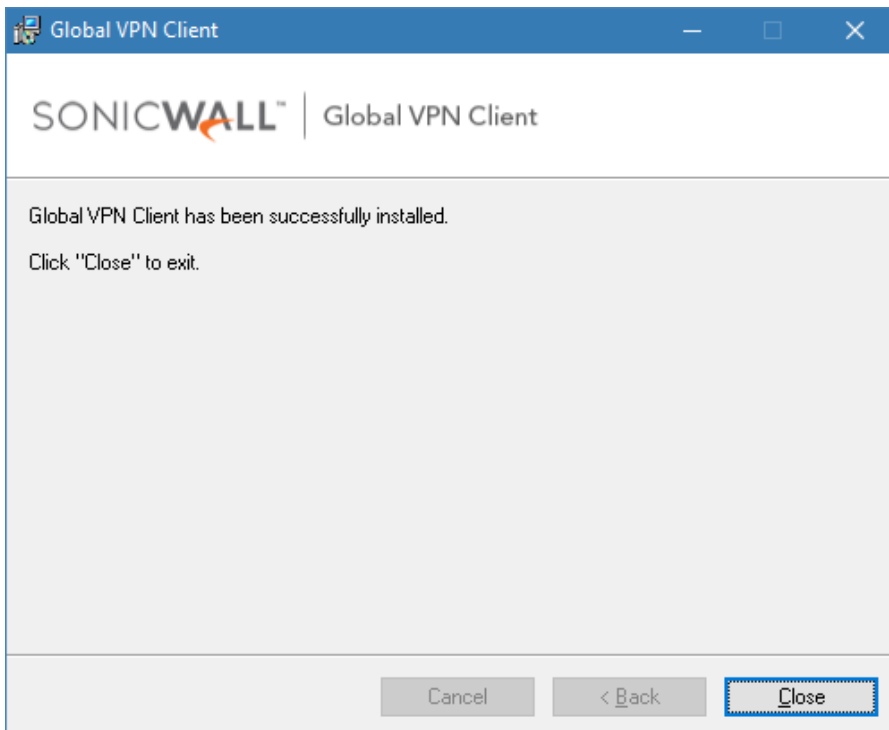



El siguiente paso es la configuración y conexión a la VPN de Triple A, para lo cual se deben seguir los siguientes pasos:

Una vez finalizada la instalación, le aparecerá la siguiente ventana, para lo cual usted debe presionar el botón “Siguiete”.

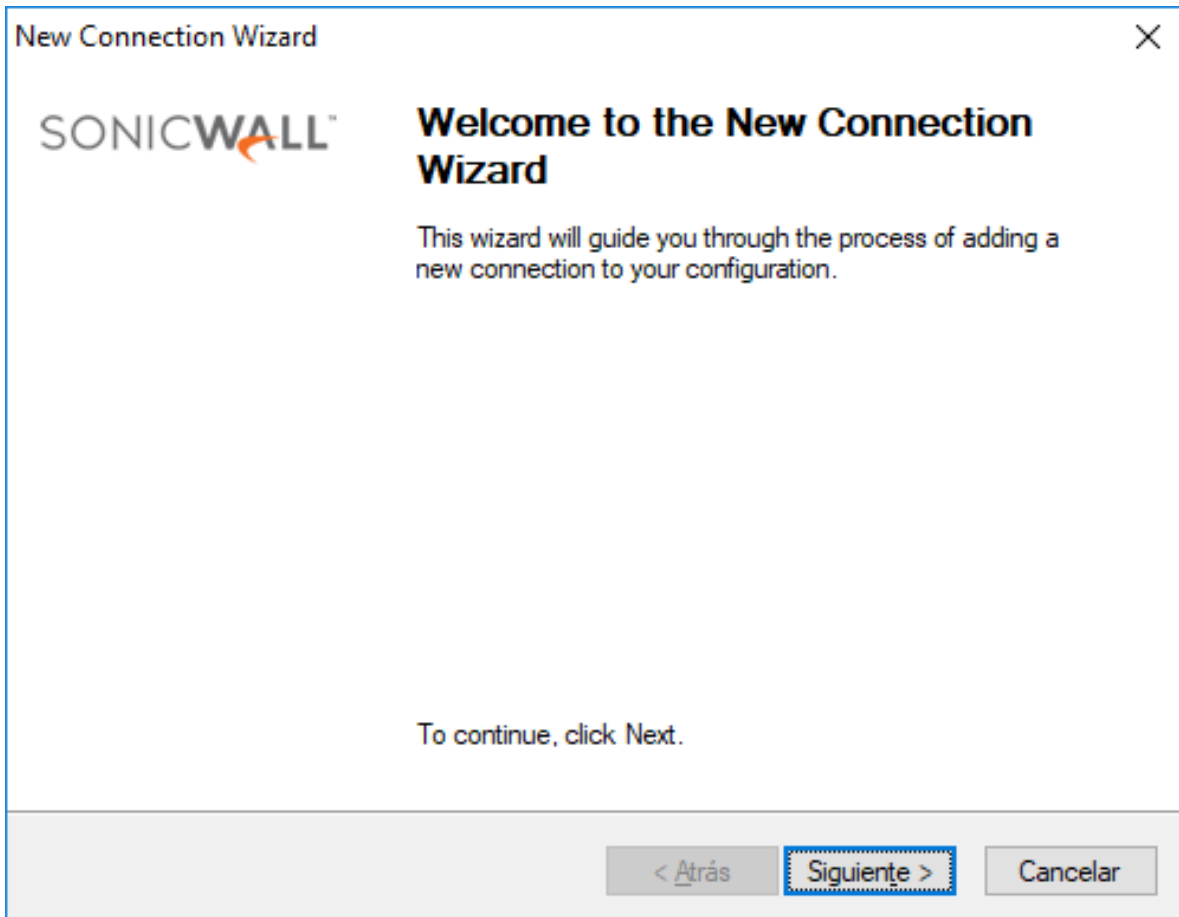



En esta ventana, digitar la dirección IP correspondiente al servidor de Triple A

New Connection Wizard ✕

New Connection
To set up a new connection, specify the gateway's domain name or IP address. 

Specify the domain name or IP address of the security gateway.

IP Address or Domain Name:

You may also specify a name for this connection.

Connection Name:

To continue, click Next.

Finalmente hacer clic en el botón siguiente



Marcar las opciones para crear acceso directo y mantener la conexión activa

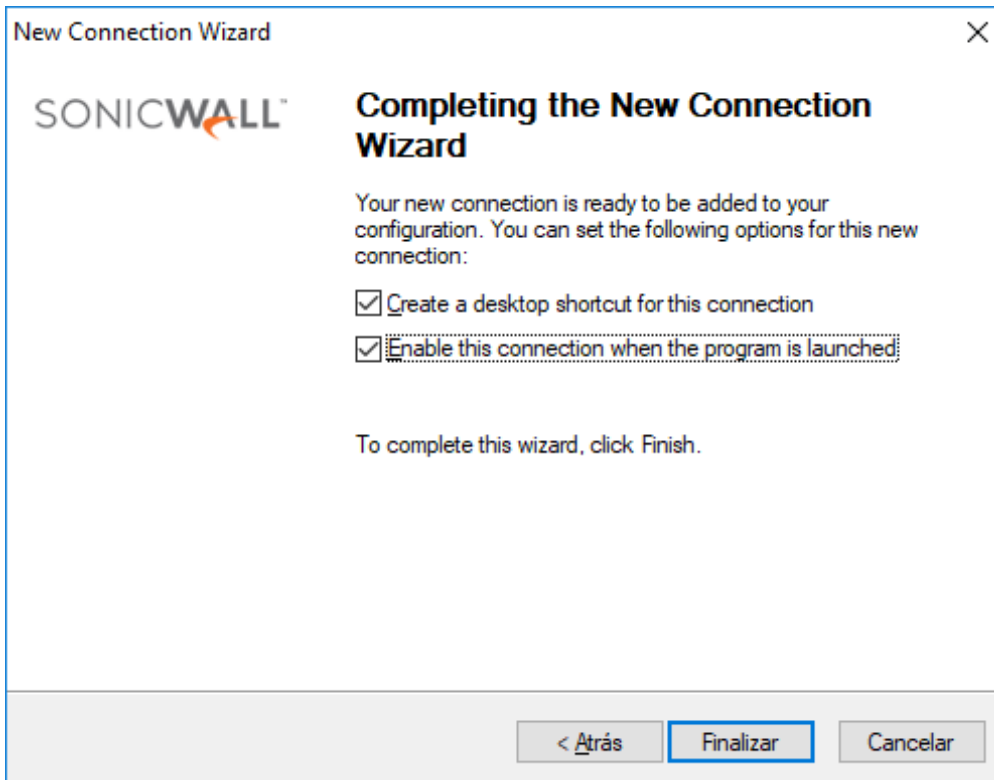

Ejecutar el programa y nos aparecerá la información de la conexión VPN previamente configurada

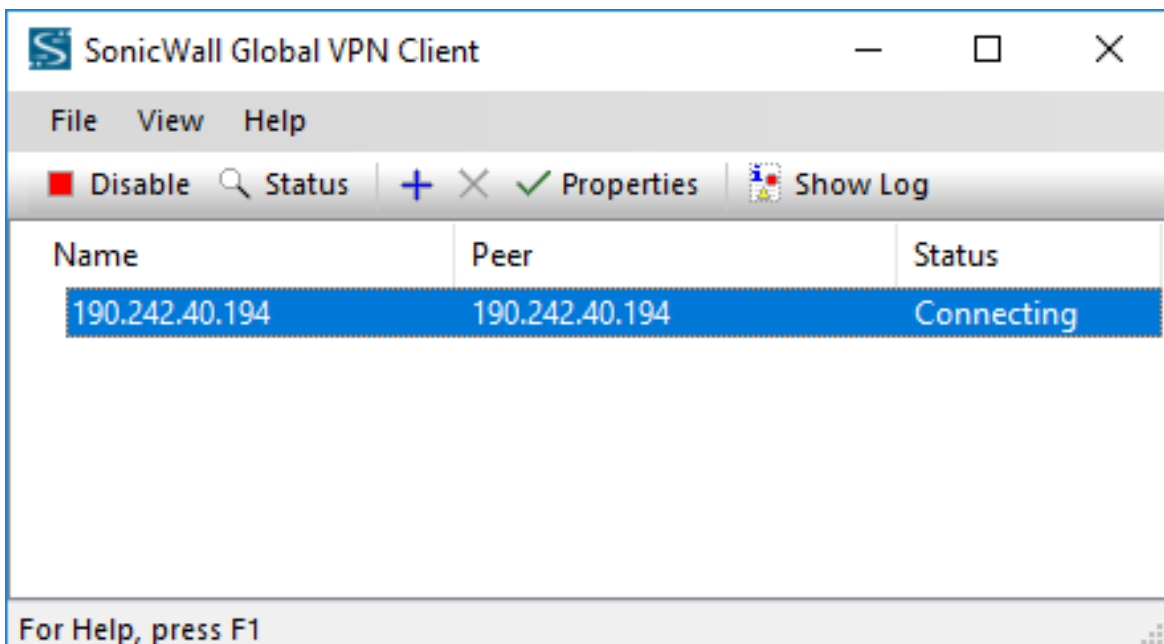



Posteriormente aparecerá esta ventana, la cual nos solicitará una llave y digitamos los siguientes valores **aabbccdde** finalmente dar clic en OK

190.242.40.194

The pre-shared key for this connection appears to be incorrect.

Enter the pre-shared key for this connection as specified by your network administrator.

Pre-Shared Key:

Don't hide the pre-shared key

OK Cancel

En el siguiente paso, el sistema solicitará a través de la siguiente ventana, usuario y contraseña de VPN, estos fueron suministrados a usted por medio del correo electrónico

190.242.40.194

Enter Username / Password
This peer requires that you log in with a username and password.

Please enter your username and password assigned to you by your network administrator.

Username:

Password:

The peer does not allow saving of username and password

OK Cancel



Una vez digite sus credenciales, el sistema procederá con la autenticación y conexión, esto tarda unos minutos, sin embargo, cuando ya esté conectado, le aparecerá en la columna **Status**, la palabra **Connected**

